

# BeSafe®

## izi Modular™

### i-Size

MANUAL DEL  
USUARIO



→ izi Modular: a contra marcha y en el sentido de la marcha

→ izi Modular (RF): solo a contra marcha

Altura a contra marcha: desde 61 cm hasta 105 cm

Altura en el sentido de la marcha: desde 88 cm hasta 105 cm

peso máximo 18 kg.

edad: 6m - 4a



UN regulación no. R129

i-Size

SCANDINAVIAN  
SAFETY

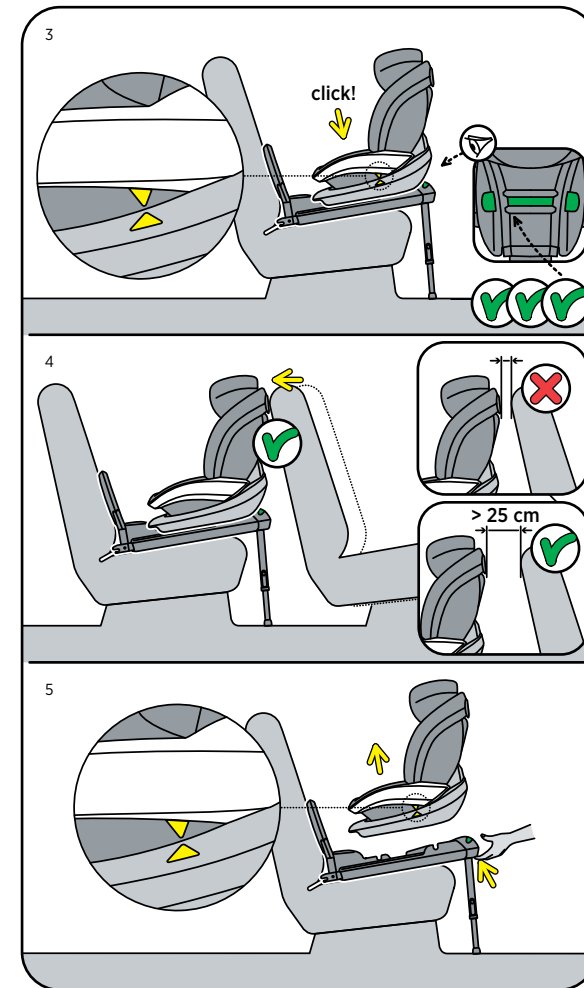
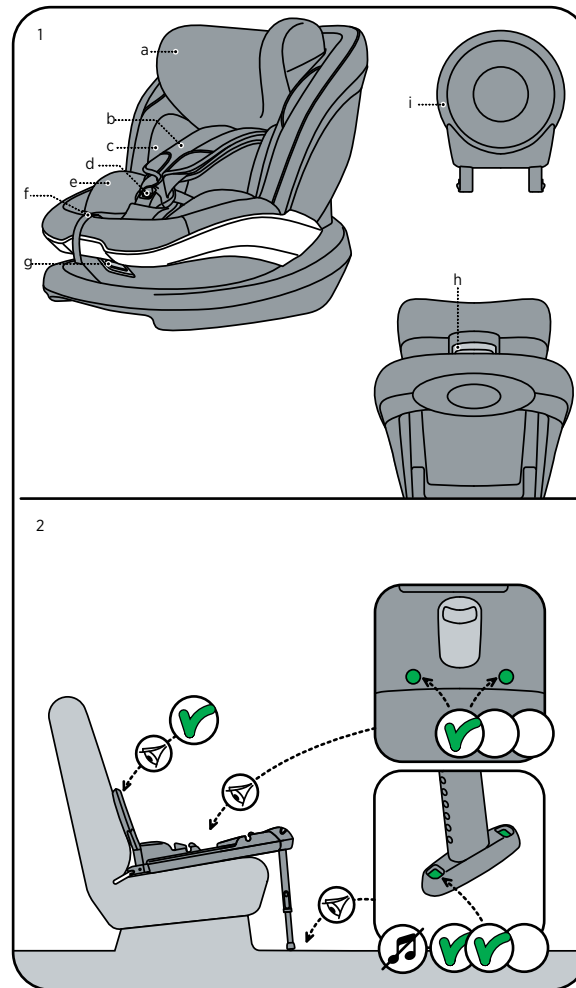



## Preparación de la instalación

- Apoyacabeza ajustable (1a)
- Correas para hombros del arnés (2x) (1b)
- Soporte lateral (1c)
- Hebilla de arnés (1d)
- Cojín del asiento (1e)
- Regulador central (1f)
- Palanca para reclinar (1g)
- Asa de liberación del reposacabezas (1h)
- Anti-vuelco (1i)

## Instalación de la silla en la base i-Size

1. Comprueba que los indicadores ISOfix y de la pata de apoyo de la base aparezcan en color verde. (2)
2. Asegúrate de que el volante antivuelco esté instalado en la base. El uso del volante antivuelco se describe en el manual del usuario de la base. (2)
3. Asegúrate de que la silla se encuentre en todo momento en la posición de liberación si deseas instalarla en la base o extraerla de ella. Las dos flechas de color amarillo que se muestran en la silla y la base del asiento deben coincidir (3). Utiliza la palanca de reclinado para ajustar la posición de inclinación (vea el paso 6).
4. Coloca la silla en la posición correcta en la base hasta que quede perfectamente ajustada y el indicador delantero aparezca en color verde. (3)
5. Si la silla está colocada a contra marcha en el asiento trasero del vehículo, empuja hacia atrás el asiento delantero, si es posible, para que entre en contacto con la silla del niño (4). Si no es posible que el asiento entre en contacto con la silla del niño, empuja todo lo posible hacia delante el respaldo del asiento delantero del vehículo.
6. La silla puede extraerse y girarse tirando del asa de liberación situada en la parte delantera de la base (5,6). Asegúrate de que las dos flechas de color amarillo que se muestran en la silla y la base del asiento coincidan; esta es la única posición en la que puede extraerse la silla.
7. La silla solo debe girarse y colocarse en el sentido de la marcha si el niño mide como mínimo 88 cm o tiene al menos 15 meses. BeSafe recomienda utilizar la silla a contra marcha el mayor tiempo posible.
8. Si la silla se coloca en el sentido de la marcha, el volante antivuelco debe encontrarse en la posición 1. (7)

9. BeSafe iZi Modular (RF) no puede girarse. Esta silla solo puede utilizarse a contra marcha.
10. Para reclinar la silla, tira de la palanca de inclinación, situada en la parte frontal de la silla. (8)
11. Si está colocada a contra marcha, la silla solo debe utilizarse en las 2 posiciones de mayor inclinación. (9)
12. Si está colocada a contra marcha, puedes ampliar el espacio para las piernas, extrayendo el soporte del volante antivuelco de la base. Este soporte puede colocarse en 3 posiciones. Para ajustar la posición antivuelco, se debe extraer la silla y soltarla del conector ISOfix. (10)
13. La silla puede ser suministrado con protección adicional contra impactos laterales (SIP+) extraíble. Esta protección debe utilizarse en el lateral de la puerta del vehículo y puede incorporarse entre el armazón de la silla y el tejido. La silla incluye una protección contra impactos laterales integrada de alto nivel. Esta protección adicional mejora aún más el efecto protector en caso de impactos laterales. (No en todos los modelos) (11)

## Extracción de la silla de la base i-Size

1. La silla puede extraerse tirando del asa de liberación situada en la parte delantera de la base. Asegúrate de que las dos flechas de color amarillo que se muestran en la silla y la base del asiento coincidan; esta es la única posición en la que puede extraerse la silla.

## Colocación del niño

1. Posición de los arneses del hombro: Verifica que las ranuras de los arneses del hombro estén nivelados con los hombros del niño. (12)
2. Tira de los arneses del hombro hacia arriba mientras se presiona el botón del regulador central. (13)
3. Abre la hebilla del arnés. (14)
4. La altura de los arneses de hombro y del reposacabezas se puede ajustar tirando hacia arriba del asa de liberación situada en la parte trasera del reposacabezas y empujando el reposacabezas hacia abajo o tirando de él hacia arriba. (15)
5. Coloca los arneses de hombro sobre las marcas laterales de la silla para utilizar los imanes que mantienen abierto el arnés mientras sienta al niño. (16)
6. Una vez que el niño esté colocado, sitúa los arneses sobre los hombros del niño y cierra la hebilla. Escucharás: ¡click! (17)
7. Pasa la correa del arnés por el regulador de altura central en la dirección de la flecha verde, hacia arriba y hacia adelante. Continúe tirando hasta que el arnés se sienta cómodo, pero esté firme. (18)

## Desinstalación y colocación de la capota

- Presta atención al quitar la capota, ya que se coloca a la inversa.
- La funda del reposacabezas se puede extraer por separado desconectando los ganchos situados en la parte trasera y tirando del tejido hacia delante.

### ! atención: posible uso indebido

- Queda prohibida la instalación del asiento en el asiento delantero del pasajero CON AIRBAG ACTIVADO.
- Siempre debes utilizar la pata de apoyo. Asegúrate de que el soporte esté presionado completamente hacia abajo.
- Si se utiliza junto con iZI Modular, el volante antivuelco se debe instalar en la base.
- Cuando se instala con ISOfix: Asegúrate de que los indicadores están en verde antes de conducir.



## Garantía

- Si este producto presentara inconvenientes dentro de los 24 meses debido a defectos en los materiales o en su fabricación, excepto los textiles y las correas de arnés, devuélvelo al lugar donde realizaste la compra.
- La garantía sólo será válida si se usó el asiento apropiadamente y con cuidado. Contacta a tu vendedor, quien decidirá si el producto debe ser devuelto al fabricante para su reparación. No se podrán solicitar cambios ni devoluciones. La garantía no se extiende por reparación.
- La garantía vence: cuando no hay recibo, cuando el uso indebido e inapropiado causa defectos o cuando los defectos derivan de abuso, uso incorrecto o negligencia.

**BeSafe**<sup>®</sup>

SCANDINAVIAN  
SAFETY

HTS BeSafe as  
N-3535 Krøderen, Norway - [www.besafe.com](http://www.besafe.com)