

izi Go Isofix™

EN SENTIDO CONTRARIO
A LA MARCHA

MANUAL DEL
USUARIO



CEE R44 04

GRUPO
0+

PESO:
de 0 a 13 kg

EDAD:
recién nacido
a 12 meses



E

BeSafe®

Gracias por haberse decidido a adquirir el asiento infantil iZi Go ISOfix de BeSafe

BeSafe ha desarrollado este asiento con sumo cuidado, a fin de proteger a su bebé durante la primera etapa de su vida.

! Hacemos hincapié en la importancia de leer detenidamente este manual del usuario ANTES de proceder a instalar el asiento infantil en su vehículo. Una instalación incorrecta podría poner en peligro a su bebé.

Contenido

Información esencial	3
Preparativos para la instalación	4
Utilización del asiento infantil ISOfix iZi Go	5
Instalación en vehículos con anclajes ISOfix	6
Desmontaje del asiento en vehículos con anclajes ISOfix	10
¡Advertencia! Casos posibles de utilización inadecuada	12
Aviso importante	14
Información en el punto de venta	15
Garantía	16

Información esencial

- NO ESTÁ PERMITIDO instalar el asiento infantil en un asiento de pasajero delantero cuyo AIRBAG esté ACTIVADO.  !
- El asiento infantil iZi Go ISOfix sólo podrá instalarse en sentido contrario a la marcha con la fijación ISOfix en aquellos asientos de vehículos equipados con puntos de anclaje ISOfix.
- El asiento infantil iZi Go ISOfix está homologado para su utilización con niños pertenecientes al grupo 0+ (de 0 a 13 kg) y debe instalarse en el asiento de pasajero de un vehículo de manera que esté orientado hacia la parte trasera del mismo.
- Deberá utilizarse siempre el soporte del suelo. Asegúrese de que el soporte del suelo del vehículo esté totalmente presionado hacia abajo.
- Sujete el bebé a su asiento infantil utilizando las correas de su arnés siempre que esté sentado en el asiento infantil, así como durante su transporte y si utiliza el asiento en combinación con un carrito del transporte.
- Al instalarlo en un vehículo con anclajes de tipo ISOfix, asegúrese de que los indicadores de fijación muestren un color verde antes de iniciar la conducción.
- Si el bebé pesa más de 13 kg o la altura de sus hombros sobrepasa la posición más alta de las bandas para los hombros del arnés, será necesario cambiar al bebé a un asiento perteneciente al grupo 1.
- Si el vehículo donde está instalado el asiento infantil se ve envuelto en un accidente, será necesario sustituir dicho asiento. Aunque a simple vista pueda parecer que no han sufrido daños, es posible que no proporcionen al bebé la protección correcta en caso de sufrir otro accidente.

Preparativos para la instalación

Elementos esenciales

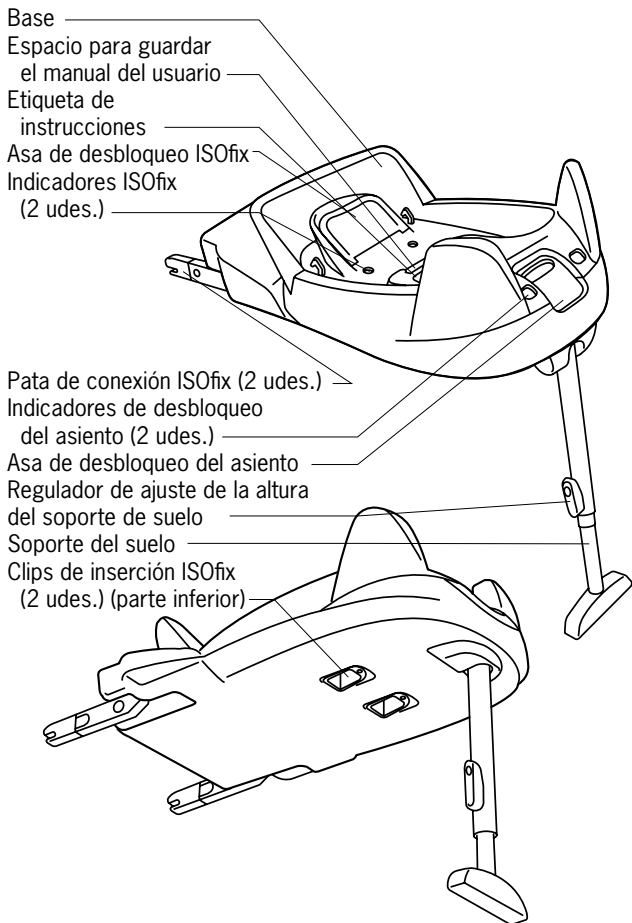

Utilización del asiento infantil iZi Go ISOfix

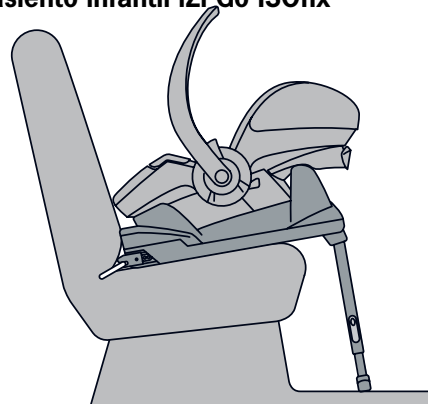

- Consulte la información detallada sobre los anclajes ISOfix incluido por el fabricante en el manual del vehículo.
- Sin la base ISOfix, será posible instalar el asiento infantil iZi Go utilizando el cinturón de seguridad del vehículo.

Colocación en el vehículo

- El asiento infantil iZi Go ISOfix podrá instalarse en las posiciones de asiento de aquellos vehículos enumerados en la lista de vehículos.

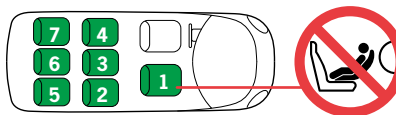

Instalación orientado hacia atrás

- Sólo se permite instalar este asiento infantil de modo que el niño vaya mirando hacia la parte trasera del vehículo.

Instalación en vehículos con anclajes ISOfix

!

- NO ESTÁ PERMITIDO instalar el asiento infantil en un asiento de pasajero delantero cuyo AIRBAG esté ACTIVADO.
- Al instalarlo en un vehículo con anclajes de tipo ISOfix, asegúrese de que los indicadores de fijación muestren un color verde antes de iniciar la conducción.
- Utilice siempre el soporte del suelo. Asegúrese de que el soporte del suelo del vehículo esté totalmente presionado hacia abajo.



- 1-** Los clips de inserción ISOfix facilitan la instalación. Encaje los clips de inserción en los puntos de anclaje ISOfix del asiento del vehículo (entre el cojín y el respaldo) (1). Siempre que no se utilicen, deberán retirarse los clips de inserción.

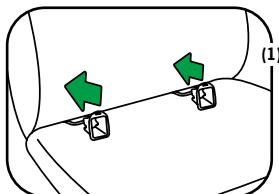

- 2-** Libere el soporte del suelo de debajo de la base. Efectúe esta operación fuera del vehículo (2).

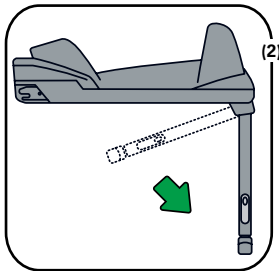

- 3-** Tire del asa de desbloqueo ISOfix hasta que esté en posición vertical (3). Deslice los conectores ISOfix hasta que queden fuera de la base, al llegar al tope final.

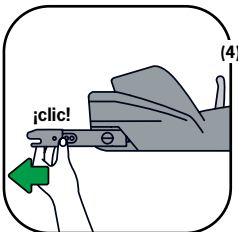
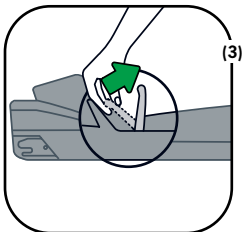

- 4-** Coloque la base sobre el asiento del vehículo. Encaje los conectores ISOfix en los puntos de anclaje ISOfix del asiento del vehículo hasta que suene un chasquido. Asegúrese de que ambos indicadores ISOfix muestran un color verde (5).

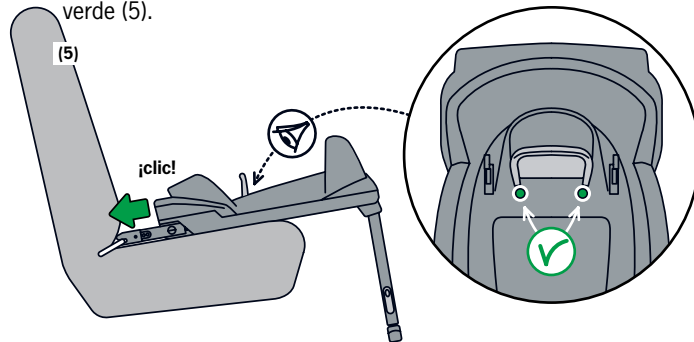

- 5-** Presione el asa de desbloqueo ISOfix hacia la base. Presione la base ISOfix tanto como sea posible hacia el respaldo del asiento del vehículo (6).

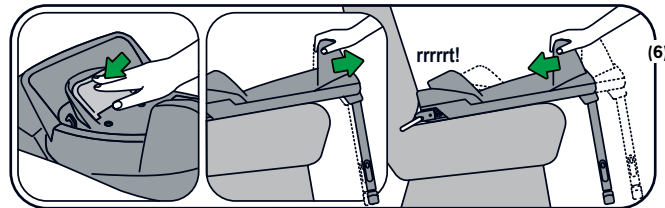

- 6- Desbloquee el regulador de ajuste de la altura del soporte de suelo y presione hacia abajo el soporte del piso hasta que haga contacto con el piso del vehículo (7).

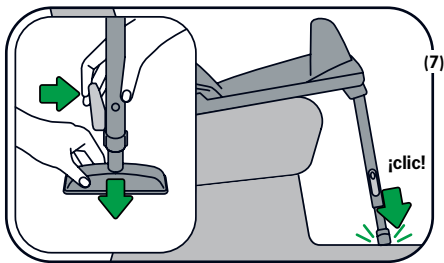

- 7- Siempre debe verificar si los indicadores ISOfix están en color verde, antes de colocar el asiento sobre la base (8).



- 8- Coloque el iZi Go sobre la base. Verifique si el asiento está fijado a la base y si los indicadores de desbloqueo del asa de desbloqueo están en color verde (9). Si estos indicadores no están en color verde, verifique si el asiento está fijado de la manera correcta.

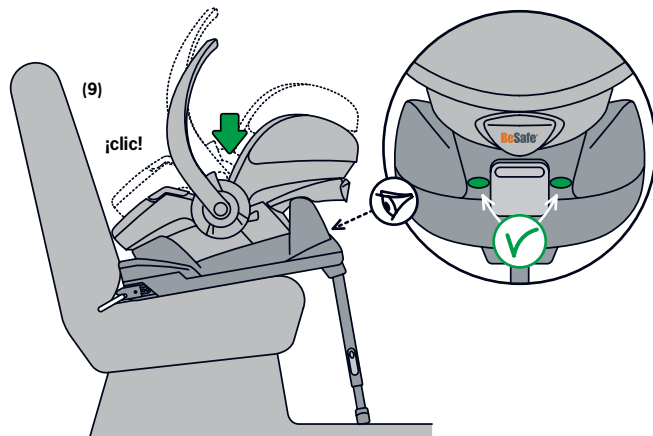

- Deje el asa de transporte del asiento en posición vertical, posición de transporte, mientras conduce.

Cómo retirar del vehículo el asiento infantil iZi Go ISOfix

- 1- Retire el asiento iZi Go mientras presiona el asa de desbloqueo del asiento en la parte frontal de la base (10).

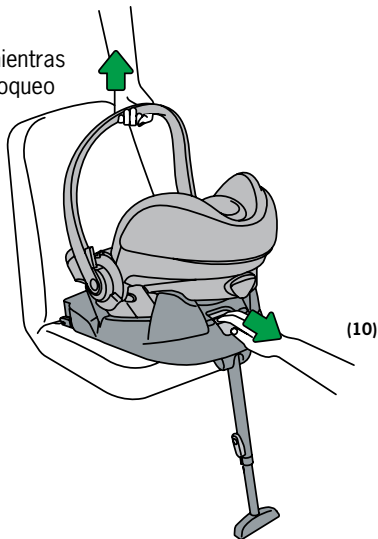

- 2- Para liberar los anclajes ISOfix, tire del asa de liberación ISOfix hacia atrás, tanto como sea posible. Después del desbloqueo, los indicadores deben estar en color rojo (11).

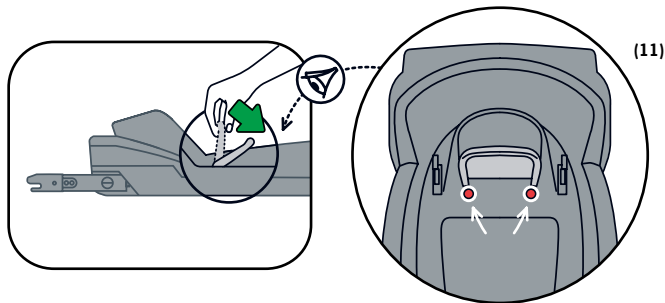

- 3- Presione el asa de liberación ISOfix hacia abajo (12). Presione los anclajes ISOfix hacia la base, tanto como sea posible (13).

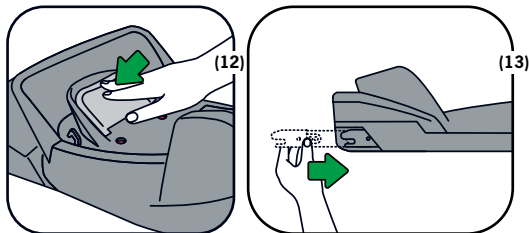

- 4- Desbloquee el regulador de ajuste de la altura del soporte de suelo y empuje totalmente hacia arriba el anclaje del suelo (14).

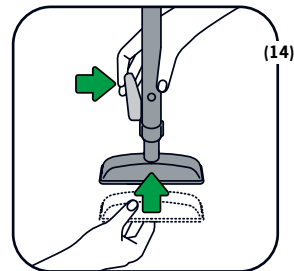

- 5- Retire del vehículo la base del asiento infantil iZi Go ISOfix.

- 6- Guarde el soporte de suelo debajo de la base (15).

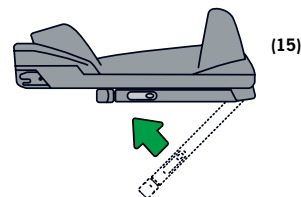

- 7- Retire del asiento del vehículo los clips de inserción ISOfix y guárdelos debajo de la base.

¡Advertencia! Casos posibles de utilización inadecuada

!

- NO ESTÁ PERMITIDO instalar el asiento infantil en un asiento del pasajero delantero cuyo AIRBAG éste ACTIVADO.



!

- NO debe usar el asiento iZi Go con el asa de transporte plegada hacia abajo mientras maneja.

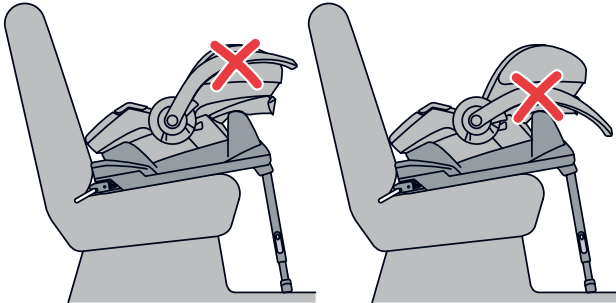

!

- NO conduzca con el iZi Go si algún indicador está en color rojo.

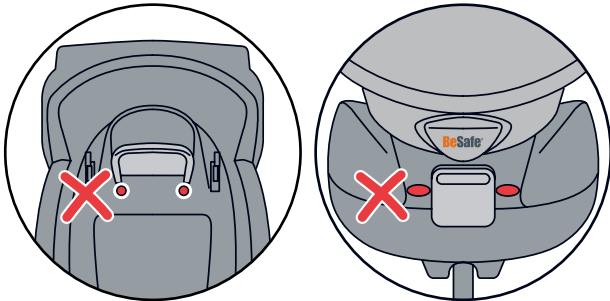

- NO utilice el asiento con el soporte de suelo plegado. !

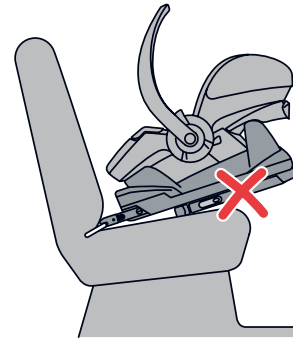

- NO utilice el cinturón de seguridad del vehículo en combinación ! con la base iZi Go ISOfix.

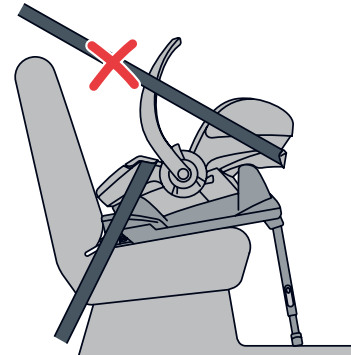

Aviso importante

!

- NO intente desmontar, alterar o añadir elementos al asiento infantil. La garantía quedará anulada si se utilizan piezas o accesorios no originales.
- NO utilice ningún suplemento (como por ejemplo un cojín) para hacer que el asiento infantil quede más alto en un asiento del vehículo, ya que, en caso de accidente, el asiento no protegerá al bebé de forma adecuada.
- Nunca deje al bebé desatendido en el asiento.
- Asegúrese de que todos los pasajeros estén informados sobre cómo liberar al bebé en caso de emergencia.
- Aunque no esté ocupado, el asiento infantil deberá ir siempre correctamente fijado al vehículo.
- Asegúrese de que tanto el equipaje como cualquier otro objeto estén correctamente sujetos. De no estar debidamente sujeto, cualquier objeto o elemento del equipaje podría provocar lesiones físicas graves tanto a niños como a adultos en caso de accidente.
- Nunca utilice el asiento sin su funda. La funda constituye un elemento de seguridad y sólo puede sustituirse por otra funda original de BeSafe.
- Bajo la cubierta, utilizamos espuma EPS. No presione ni tire con demasiada fuerza de la espuma, ya que podría dañarla.
- No utilice productos de limpieza agresivos, ya que podrían dañar los materiales con los que está fabricado el asiento.
- BeSafe aconseja no adquirir asientos infantiles de segunda mano ni venderlos a terceros tras haberlos utilizado.
- CONSERVE este manual del usuario con el asiento para poder consultarlo en otra ocasión.
- NO utilice el asiento durante más de 5 años. Debido a su uso continuo, el desgaste resultante podría alterar la calidad de los materiales.
- NO lo utilice en casa sobre una mesa o superficie de trabajo mientras el bebé esté en el asiento.
- Al instalarlo en un vehículo equipado con anclajes ISOFix: Consulte el manual del fabricante del vehículo.

Aviso práctico

Cuando el asiento infantil esté instalado en el vehículo, compruebe todas las zonas donde el asiento pueda hacer contacto con el interior del vehículo. Recomendamos el uso de una cubierta de protección (BeSafe) en estos lugares a fin de evitar cortes, marcas o decoloración en el interior del vehículo; en particular, en las tapicerías de cuero y revestimiento interior de madera.

Información en el punto de venta

Aviso para la instalación de asientos infantiles ISOFix

- Éste es un sistema De retención infantil ISOFix de tipo semiuniversal. Está homologado conforme a la normativa n.º 44.04 para su uso general en vehículos y es particularmente adecuado para aquellos vehículos equipados con sistemas de anclaje ISOFix.
- Se adaptará perfectamente a aquellos vehículos con plazas de asientos homologadas para su uso con asientos infantiles ISOFix (consulte el manual del vehículo) en función de la categoría del asiento infantil y de las fijaciones existentes.
- El asiento infantil está destinado para el grupo de peso y la categoría de estatura ISOFix identificados como “E”.
- El asiento podrá instalarse en las posiciones de asiento de los vehículos enumerados en la lista de vehículos que se proporciona por separado. Es posible que las posiciones de asiento de otros vehículos admitan también este tipo de asiento infantil. En caso de duda, póngase en contacto con el fabricante del asiento infantil o con su distribuidor. Si desea consultar una lista actualizada de los vehículos para los que el producto es adecuado, visite la página www.besafe.eu

Siguiente asiento Infantil

- BeSafe ofrece diversos asientos infantiles que son adecuados a partir de un peso de 9 kg. Si desea consultar una lista actualizada de nuestra gama de asientos, visite la página www.besafe.eu

B904_8001
12001750

Garantía

- Todos los productos BeSafe están diseñados, fabricados y probados con la máxima atención al detalle. Muestras de producción de todos nuestros asientos Infantiles BeSafe se someten a pruebas periódicas en nuestro laboratorio de pruebas. Además, se someten a prueba por parte de laboratorios de pruebas independientes.
- En caso de observarse fallos en el producto durante los primeros 24 meses de efectuarse su compra debido a defecto de material o de fabricación, a excepción de las cubiertas y correas del arnés, le rogamos que lo devuelva al punto de compra donde lo haya adquirido originalmente.
- La garantía sólo será válida cuando el asiento se haya utilizado de forma adecuada y con el debido cuidado. Póngase en contacto con su distribuidor. Será él quien decida si es necesario devolver el asiento al fabricante para su reparación. No podrá reclamarse la sustitución o devolución del asiento. La garantía no se verá extendida en modo alguno como consecuencia de cualquier reparación efectuada.
- La garantía quedará anulada si no se dispone de recibo de compra, o bien si los desperfectos han sido causados por un uso inadecuado del producto o si los desperfectos son consecuencia de una utilización abusiva, inadecuada o negligente del producto.



HTS BeSafe as
N-3535 Krøderen, Norway - www.besafe.eu

